



Management projektů 7. RP

8. března 2010

Návrh projektu 7. RP

Návrh projektu 7.RP

TECHNOLOGICKÉ
CENTRUM AV ČR



- Výzvy k podávání návrhů projektů, obsah a struktura
- Témata ve výzvách
- EPSS aplikace na podávání návrhů projektů
- Část A návrhu projektu

Výzva k podávání návrhů projektů



TECHNOLOGICKÉ
CENTRUM AV ČR

- Návrh projektu možno podávat pouze do otevřené výzvy (*Call for Proposal*): <http://cordis.europa.eu/fp7/dc/index.cfm>
- Výzvy jsou rozděleny do jednotlivých specifických programů

FP7 Calls **Cooperation** **Ideas** **People** **Capacities** **Euratom**

- Základní informace o výzvě:
 - *Call identifier*
 - *Call Title*
 - *Publication date*
 - *Deadline*

Obsah a struktura výzvy (I)



TECHNOLOGICKÉ
CENTRUM AV ČR

□ Záhlaví výzvy

- Identifikátor výzvy
- Datum zveřejnění
- Rozpočet
- Reference na Úřední věstník EU
- Specifický program
- Téma
- Omezení účastníků

FP7-KBBE-2009-3

Identifier: FP7-KBBE-2009-3

Publication Date: 03 September 2008

Budget: € 188 850 000

Deadline: 15 January 2009 at 17:00:00 (Brussels local time)

OJ Reference: OJ C226 of 03 September 2008

Specific Programme(s): Cooperation

Theme: Food, Agriculture and Fisheries, and Biotechnology

Restrictions to Participation: See eligibility criteria in the work programme 

Obsah a struktura výzvy (II)



TECHNOLOGICKÉ
CENTRUM AV ČR

☐ Informační balíček:

- *Call Fiche*
- Pracovní programy
- **Průvodce pro žadatele – *Guide for Applicants***
- *FP7 Factsheets*

[select all](#) | [clear all](#)

<input type="checkbox"/> Call Fiche	English PDF
<input type="checkbox"/> work programme - General introduction	English PDF
<input type="checkbox"/> work programme - Food, Agriculture and Fisheries, and Biotechnology	English PDF
<input type="checkbox"/> work programme - General annexes	English PDF
<input type="checkbox"/> Guide for Applicants (Collaborative projects - CP)	English PDF
<input type="checkbox"/> Guide for Applicants (Coordination and Support Action: Coordinating - CSACA)	English PDF
<input type="checkbox"/> Guide for Applicants (Coordination and Support Action: Supporting - CSASA)	English PDF
<input type="checkbox"/> FP7 factsheets	English PDF

Obsah a struktura výzvy (III)



TECHNOLOGICKÉ
CENTRUM AV ČR

- Odkaz na EPSS (*Electronic Proposal Submission Service*)
- Dodatečné dokumenty
 - Právní základ pro realizaci projektů
 - Další dokumenty, liší se u jednotlivých tematických priorit
 - Kontakty na projektové úředníky EK zodpovědné za výzvu, jak zaslat *pre-proposal check* návrhu projektu, atp.
- Kde získat pomoc
 - *Get support* – kontakty na NCP v jednotlivých zemích
- (*Build your consortium*)
 - Jak kontaktovat potenciální partnery do projektu

Témata ve výzvách

TECHNOLOGICKÉ
CENTRUM AV ČR



- Témata jsou obsažena v pracovním programu na daný rok
 - Např. výzva je zveřejněna v létě 2009, řídí se pracovním programem na rok 2010
 - Témata odrážejí evropský směr v podpoře VaV; snaha řešit aktuální problémy (např. nové formy chřipky)

- Pracovní programy jsou připravovány v tzv. Programových výborech (*Programme Committee, PC*)
 - PC tvoří zástupci členských zemí EU a asociovaných zemí k 7. RP, tzv. delegáti
 - Delegáti prosazují a lobbují za zájmy své země
 - Seznam delegátů PC

<http://www.fp7.cz/cz/clenove-programovych-vyboru/>



Příprava návrhu projektu (II)

TECHNOLOGICKÉ
CENTRUM AV ČR



- *Letter of Intent, Memorandum of Understanding, Confidentiality Agreement* (Dopis o záměru)
 - Ve fázi přípravy návrhu projektu
 - Mezi budoucími partnery projektu
 - Ustanovení o otázkách důvěrnosti, mlčenlivosti a často i duševního vlastnictví IPR
 - Nezávazné a závazné části, mohou být i finanční sankce při porušení
- Zajištění toho, aby se důvěrné informace související s přípravou projektu nedostaly třetím stranám - „konkurenci“
- Připravuje koordinátor, většinou předkládá na schůzce s budoucími partnery



EPSS – *Electronic Proposal Submission Service (I)*



TECHNOLOGICKÉ
CENTRUM AV ČR

- Internetová aplikace na podávání projektových návrhů
- <https://www.epss-fp7.org>
- Součástí každé otevřené výzvy
 - Cordis → FP7 → Find a call → EPSS

EPSS

The EPSS web application is best viewed with
- Internet Explorer 6.0 (and above)
- or Mozilla Firefox 1.0 (and above)

Welcome to EPSS, the Electronic Proposal Submission Service

Call Selected: **FP7-ICT-2009-C**
Sub-Scheme Selected: **CP-FP-INFSO**

I am the **coordinator** of a proposal and I need a user name and a password



[REGISTER¹](#)

I already have an **online** user name and a password



[LOGIN](#)

I am a **participant (not the coordinator)** in a proposal and I need a user name and password



[CONTACT YOUR COORDINATOR](#)

[EPSS user guide](#)

[Privacy Statement](#)

EPSS – *Electronic Proposal Submission Service (II)*



TECHNOLOGICKÉ
CENTRUM AV ČR

- Do systému lze nahrávat data a měnit je – nové uložení přepíše původní verzi
- Projekt není odeslán, dokud není stisknuto tlačítko SUBMIT
- Hodnocena je vždy poslední odevzdaná verze!

Electronic Proposal Submission Service (EPSS)



EPSS

Prepare Proposal	Change Password	Check Validation	Submit Proposal	Logout
General	Proposal Setup	Part A	Part B & Annexes	History

Part A

Click on a form name to edit online, or select form(s) and press download to view as PDF.
Scroll to bottom of the form to save and validate form.
Scroll to bottom of the form for validation errors.
Note: Automatic calculations will only be performed if form is valid.

Form name	Download (PDF)	Status
A1	<input type="checkbox"/>	Last updated 25 May 2009 10:02:16 Brussels Local Time by EPSS
A2 Coordinator	<input type="checkbox"/>	Last updated 25 May 2009 10:02:16 Brussels Local Time by EPSS
A3_1 Coordinator	<input type="checkbox"/>	Last updated 25 May 2009 10:02:16 Brussels Local Time by EPSS
A3_2	<input type="checkbox"/>	

download

Please note that all participants in proposals must ensure that they have the authorisation of their organisation to participate in the proposal and any project arising from it.
Co-ordinators are advised to ensure that this is the case prior to the submission of the proposal.

EPSS – *Electronic Proposal Submission Service (III)*

TECHNOLOGICKÉ
CENTRUM AV ČR



- Identifikace návrhu (*Proposal setup*)
 - koordinátor vyplní kontaktní údaje o své organizaci a jednotlivých partnerech
- Část A
 - Koordinátor a partneři vyplní požadované formuláře
- Uložení dokumentů (*Upload documents*)
 - Část B návrhu projektu
 - Vždy pouze jeden soubor ve formátu PDF
 - Velikost souboru je určena pro konkrétní výzvu, nutno dodržet!
- Přílohy – v některých výzvách (*Annexes*)
 - Stejná pravidla jako pro vkládání části B
 - Odlišný název od souboru ukládaného jako část B!
- Kontrola (*Validation Check*)
 - Před odesláním návrhu upozorní na chyby, varování
- Odeslání návrhu (*Submit proposal*)
 - Možno měnit až do uzávěrky výzvy

Koordinátor

TECHNOLOGICKÉ
CENTRUM AV ČR



- Registrace u dané výzvy (*Call for Proposal*), do které bude podáván návrh projektu, obdrží přihlašovací jméno a heslo do systému EPSS pro sebe a pro partnery.
- Vyplní informace o projektovém konsorciu
- Vyplní část A návrhu projektu
 - A1 – za celé konsorcium
 - A2 – za svůj subjekt
- Formulář pro část B návrhu projektu – po kompletním zpracování uloží do systému
- Odesílá celkový návrh projektu – část A, část B (*submit proposal*)

Projektoví partneři

TECHNOLOGICKÉ
CENTRUM AV ČR



- Od koordinátora obdrží přihlašovací jméno a heslo do systému EPSS
- Vyplní svou část návrhu projektu v systému EPSS – detaily o účastníkovi A.2
- Formulář pro část B návrhu projektu – vyplní svou část, po dohodě s koordinátorem. Koordinátor uloží finální verzi za celé konsorcium do systému. Část B mohou partneři pouze stahovat, ne nahrávat.
- Mohou nahlížet do celého návrhu projektu

Struktura projektového návrhu – část A



TECHNOLOGICKÉ
CENTRUM AV ČR

- Část A.1 – informace o návrhu projektu
 - Číslo návrhu projektu (*Proposal number*)
 - PIC (*Participant Identification Code*)
 - Zkratka (*Proposal Acronym*)
 - Název (*Proposal Name*)
 - Délka trvání projektu
 - Kód výzvy
 - Klíčová slova
 - Abstrakt, ...
- Část A.2 – údaje o jednotlivých partnerech
 - Vyplňuje každý partner zvlášť
- Část A3.1 – rozpočet
 - Typy aktivit v projektu, osobní náklady, subdodávky, ostatní přímé náklady, nepřímé náklady, celkový rozpočet, požadovaný příspěvek EU, plánované příjmy (pokud jsou)
- Část A3.2 – souhrnný rozpočet projektu za všechny partnery



Proposal Number Proposal Acronym

General Information

Proposal Title

Duration in months Call identifier

Topic code(s) most relevant to your proposal

None None

Free Keywords

Abstract (max. 2000 char.)

Similar proposals or signed contracts?

a) Has this proposal (or a very similar one) been previously submitted to a call for proposals of the 7th EU RTD Framework Programme?

IF YES

- please give the call identifier

- please give the proposal or contract number (if known)

b) Is this proposal (or a very similar one) currently being submitted to another call under FP7? yes no

IF YES please give the call identifier

Proposal Submission Form



EUROPEAN COMMISSION
7th Framework Programme on
Research, Technological
Development and Demonstration

Collaborative Project
Small or medium-scale
focused research project

A2.1: Participants

Proposal Number Proposal Acronym Participant Number

If your organisation has already registered for FP7,
enter your Participant Identification Code

Organisation Legal name
Organisation short name

Administrative Data

Legal address

Street name Number
Town Postal Code/Cedex
Country
Internet homepage

Status of your Organisation

Certain types of organisations benefit from special conditions under the FP7 participation rules.
The Commission also collects data for statistical purposes.
The guidance notes will help you complete this section.

The status of the organisation is set by the proposal coordinator. If you would like
to modify this information, the coordinator must modify it in the proposal set-up page

Non-profit organisation yes no
Public body yes no
Research organisation yes no
Higher or secondary education establishment yes no

Main area of activity (NACE code)

1. Is your number of employees smaller than 250? (full time equivalent) yes no
2. Is your annual turnover smaller than € 50 million? yes no
3. Is your annual balance sheet total smaller than € 43 million? yes no
4. Are you an autonomous legal entity? yes no

You are NOT an SME if your answer to question 1 is "NO"
and/or your answer to both questions 2 and 3 is "NO".
In all other cases, you might conform to the Commission's definition of an SME.
Please check the additional conditions given in the guidance notes to the forms

Following this check, do you conform to the Commission's definition of an SME yes no

Dependencies with (an)other participant(s)

Are there dependencies between your organisation and (an)other participant(s) in this proposal?

yes no

if Yes:

Participant Number	Organisation Short Name	Character of dependence
<input type="text" value="0"/>	<input type="text" value="-"/>	<input type="text" value="None"/>
<input type="text" value="0"/>	<input type="text" value="-"/>	<input type="text" value="None"/>
<input type="text" value="0"/>	<input type="text" value="-"/>	<input type="text" value="None"/>

Contact Point

Person in charge (For the co-ordinator (participant number 1) this person
is the one who the Commission will contact in the first instance)

Family name First name(s)
Title Sex
Position in the organisation
Department/Faculty/Institute/Laboratory name/...
Address (if different from the legal address)
Street name Number
Town Postal Code/Cedex

Proposal Submission Form



EUROPEAN COMMISSION
7th Framework Programme on
Research, Technological
Development and Demonstration

**Collaborative Project
Small or medium-scale
focused research project**

A3.1: Budget

Proposal Number Proposal Acronym Participant Number

In FP7, there are different methods for calculating indirect costs. The various options are explained in the guidance notes **. Please be aware that not all options are available to all types of organisations.

**The method of determining indirect costs is set in the Proposal setup page.
If you would like to modify this information, you have to do it from the proposal set-up page.**

**My legal entity is established in an ICPC
and I shall use the lump sum funding method** yes no

(If yes, please fill below the lump sum row only.
If no, please do not use the lump sum row)

	Type of Activity						
	RTD	Demos- tration	Coordi- nation	Support	Manage- ment	Other	Total
Personnel costs (in €)	0	0	0	0	0	0	0
Subcontracting (in €)	0	0	0	0	0	0	0
Other direct costs (in €)	0	0	0	0	0	0	0
Indirect costs (in €)	0	0	0	0	0	0	0
Lump sum, flat-rate or scale of unit (option only for ICPC) (in €)	0	0	0	0	0	0	0
Total budget (in €)	0	0	0	0	0	0	0
Requested EC contribution (in €)	0	0	0	0	0	0	0
Total Receipts (in €)							0

Proposal Submission Forms

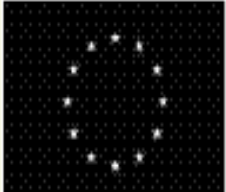
		EUROPEAN COMMISSION		<h2>A3.2: Budget</h2>							
		7th Framework Programme for Research, Technological Development and Demonstration									
Participant number	Organisation Short Name	Organisation country	Estimated budget (whole duration of the project)							Total receipts	Requested EC Contribution
			RTD	Demonstration	Coordination	Support	Management	Other	Total		
1	TC AV CR	0	0	0	0	0	0	0	0	0	0
Total			0	0	0	0	0	0	0	0	0

URF – *Unique Registration Facility*



TECHNOLOGICKÉ
CENTRUM AV ČR

- Centrální registr pod správou EK – *Participant Portal*
- Data o institucích, které se účastní projektů 7. RP
 - Právní status, existence, kontaktní údaje, jména
- <http://ec.europa.eu/research/participants/portal/appmanager/participants/portal>
- ECAS účet – *European Commission Authentication Service*
 - *Registrace uživatele*

- Institucím je přidělen 9-ti místný identifikační kód, tzv. PIC (Participant Identification Code)
- Jedna instituce (IČ) = jeden PIC
- Použití PIC
 - Podávání návrhu projektu – není povinné, ale usnadní práci
 - Negociace (vyjednávání o podmínkách grantové dohody) – povinnost mít PIC
- Instituce nebude muset opakovaně prokazovat existenci a právní statut při účasti na projektech 7.RP – veškeré relevantní údaje a dokumenty jsou uloženy pod PIC, aktualizaci a správu dat provádí tzv. LEAR
- LEAR (*Legal Entity Appointed Representative*):
 - Jediná osoba za instituci, jmenována statutárním orgánem
 - Aktualizuje data v PIC a URF, komunikuje s EK
 - Informuje výzkumníky a řešitele o PIC v rámci instituce

Užitečné odkazy

TECHNOLOGICKÉ
CENTRUM AV ČR



□ EPSS Helpdesk

- Tel. +32 2 23 33 760 (pracovní dny; 8-20 hod.)
- Email: support@epss-fp7.org

□ URF

- <https://ec.europa.eu/research/participants/urf/secure/new/participantRegistration.do> (registrace organizace)
- DIGIT-EFP7-SUPPORT@ec.europa.eu (URF helpdesk)
- REA-URF-VALIDATION@ec.europa.eu (centrální validační tým)
- REA-LEAR-VALIDATION@ec.europa.eu

Projektový návrh

TECHNOLOGICKÉ
CENTRUM AV ČR



formuláře A, rozpočtová tabulka

část A návrhu projektu

detailní popis nákladů

část B návrhu projektu

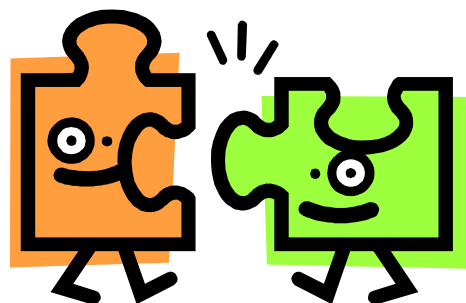

PROJECT PROPOSAL



Děkuji Vám za pozornost.

Kateřina Slavíková

F&L NCP

slavikovak@tc.cz

© Technologické centrum AV ČR